35 AlmaU

ONE UNIVERSITY
ONE COMMUNITY
ONE FUTURE

ALMAU

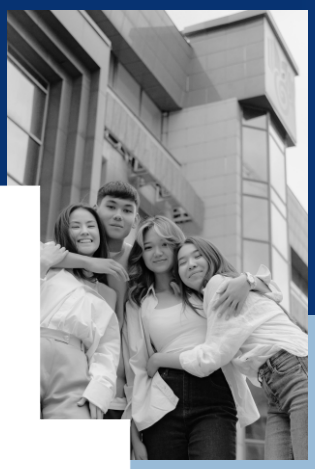

One University
One Community
One Future

35
ЛЕТ С ВАМИ

15 000+
ВЫПУСКНИКОВ

5000+
СТУДЕНТОВ

История
AlmaU

AlmaU был основан в 1988 году как Алматинская школа менеджеров (далее - АШМ). В 1996 году АШМ была преобразована в Международную Академию Бизнеса (далее - МАБ).

В 2001 году получена государственная лицензия на ведение образовательной деятельности.
Открыт бакалавриат по 7 специальностям.
В этом же учебном году получена государственная лицензия на ведение образовательной деятельности.

Спустя 25 лет с момента создания получил статус УНИВЕРСИТЕТА.

AlmaU сосредоточен на создании модели предпринимательского образования и имеет непрерывную систему образования. В его истории значатся первые программы MBA и DBA в РК, обучение первых казахстанских предпринимателей, а также выдающиеся преподаватели и выпускники.

AlmaU социально ответственный, предпринимательский вуз.
На счету университета обучение менеджменту первых казахстанских предпринимателей

Участники

первых семинаров
Алма-Атинской
Школы Менеджмента
1990 г.

МАБ - AlmaU

ребрендинг

Что нас объединяет?

01 Лидерство

02 Честность

03 Ответственность

04 Предпринимательство

05 Устойчивое развитие

ALMAU TODAY

- РЕКТОР
  КУРЕНКЕЕВА ГУЛЬНАРА ТУРДАЛИЕВНА
  ПОЛУЧИЛА НАГРАДУ МЕЖДУНАРОДНОЙ АССОЦИАЦИИ ПО РАЗВИТИЮ МЕНЕДЖМЕНТА В ДИНАМИЧНО РАЗВИВАЮЩИХСЯ ОБЩЕСТВАХ ЗА ВЫДАЮЩИЕСЯ ДОСТИЖЕНИЯ В УПРАВЛЕНИИ БИЗНЕС-ШКОЛОЙ
  CEEMAN CHAMPION AWARDS 2021 ...

- **В 2021** ALMAU ИНИЦИИРОВАЛ СОЗДАНИЕ
  UN PRME CHAPTER EURASIA
  ДЛЯ ПРОДВИЖЕНИЯ ОБРАЗОВАНИЯ В ОБЛАСТИ ОТВЕТСТВЕННОГО УПРАВЛЕНИЯ И УСТОЙЧИВОГО МЫШЛЕНИЯ В ЕВРАЗИЙСКОМ РЕГИОНЕ

- ПРЕПОДАВАТЕЛЬ
  ALBERTO FRIGERIO
  ПОЛУЧИЛ НАГРАДУ
  ЗА ВЫДАЮЩИЕСЯ ДОСТИЖЕНИЯ В ОБЛАСТИ ПРЕПОДАВАНИЯ ОТВЕТСТВЕННОГО УПРАВЛЕНИЯ

- **26 АВГУСТА 2022**
  БЫЛ ОФИЦИАЛЬНО ПРЕЗЕНТОВАН
  ЦЕНТР КОММЕРЦИАЛИЗАЦИИ ТЕХНОЛОГИЙ ALMAU, КОТОРЫЙ СОЗДАЛ АЛЬЯНС ДЛЯ 13 УНИВЕРСИТЕТОВ

- ПРЕПОДАВАТЕЛЬ
  AURORA DÍAZ-SOLOAGA
  ПОЛУЧИЛА НАГРАДУ
  CEEMAN CHAMPION AWARDS 2022 В НОМИНАЦИИ TEACHER OF THE YEAR И «PRME i5» AWARD OF EXCELLENCE 2023

- **8 ИЮНЯ 2023 ГОДА**
  БЫЛА ЗАПУЩЕНА ИНИЦИАТИВА
  RECTOR'S CLUB CENTRAL ASIA+

- **12 ДЕКАБРЯ 2023 ГОДА**
  СОСТОЯЛОСЬ ТОРЖЕСТВЕННОЕ ОТКРЫТИЕ НОВОГО КРЫЛА
  – TATISHEV WING ПРОЕКТ ПОЛУЧИЛ ПОДДЕРЖКУ ОБЩЕСТВЕННОГО ФОНДА ИМЕНИ Е. ТАТИШЕВА» И KUSTO GROUP

- СТУДЕНЧЕСКИЙ КЛУБ
  ГЛОБАЛЬНОГО УРОВНЯ SDG LEGION В ТРОЙКЕ ЛИДЕРОВ (RUNNER-UP) 2023 PRME STUDENT ORGANIZATION AWARDS

- **С 2017** ШКОЛА ВОШЛА В КРУГ ЛУЧШИХ ПРЕДПРИНИМАТЕЛЬСКИХ УНИВЕРСИТЕТОВ
  CIRCLE OF INFLUENCE
  ЗА ВЫСОКИЙ УРОВЕНЬ ВОВЛЕЧЕННОСТИ, ВЛИЯНИЯ И ЛИДЕРСТВО В РАБОТЕ ОРГАНИЗАЦИИ

- ПРОГРАММ-ДИРЕКТОР ШКОЛЫ ПРЕДПРИНИМАТЕЛЬСТВА И ИННОВАЦИЙ
  ДАНИЯР МЕДЕТОВ
  СТАЛ ФИНАЛИСТОМ
  BRITISH COUNCIL STUDY UK ALUMNI AWARDS 2024 В НОМИНАЦИИ “BUSINESS AND INNOVATION AWARD”

АККРЕДИТАЦИИ

Программы MBA Высшей Школы Бизнеса AlmaU - аккредитованы AMBA, Великобритания (2013-2026)

Высшая Школа Бизнеса и Школа Гостеприимства и Туризма AlmaU аккредитованы Business Graduates Association (BGA) (2021-2026).
В 2023 году аккредитацию BGA прошла третья школа AlmaU - Школа Предпринимательства и Инноваций (2023 - 2026)

Европейская институциональная аккредитация в области качества бизнес-образования IQA CEEMAN (2010-2029)

Институциональная аккредитация
Независимого агентства по обеспечению качества в образовании (НАОКО) сроком на 5 лет (2019-2024)
Специализированная аккредитация
Независимого агентства по обеспечению качества в образовании (НАОКО)

Специализированная аккредитация
Независимого агентства аккредитации и рейтинга сроком на 5 и 3 года (2021-2024, 2021-2026)

ACCA Think Ahead

Программы Школы Экономики и Финансов «Учет и аудит» (2022-2026) и «Финансы» (2026-2030) аккредитованы Association of Chartered Certified Accountants (ACCA)

CIMA

Программа Школы Экономики и Финансов «Учет и аудит» аккредитована Chartered Institute of Management Accountants (CIMA) (2022 — 2024)

GARP
FRM | Financial Risk Manager

Казахстанская программа MBA Высшей Школы Бизнеса AlmaU "Финансовый инжиниринг" аккредитована Global Association of Risk Professionals (GARP) (2019-2024)

IPMA® KAZAKHSTAN
international project management association

Школа Менеджмента аккредитована в соответствии с сертификационной процедурой по правилам Казахстанской Ассоциации Управления Проектами (КАУП), отвечающим стандарту ICB 4.0 Международной Ассоциации Управления Проектами (International Project Management Association, IPMA) (2022-2025)

Рейтинги

На протяжении последних **5 лет** программы **MBA и EMBA ВШБ** единственные в Казахстане входят в международный рейтинг лучших мировых программ в области бизнес-образования

Программа MBA ВШБ AlmaU в **топ-300** в рейтинге **QS Global MBA Rankings 2024** и **#43** в **QS Global MBA Asia 2023**

Программа двойного диплома EMBA ВШБ AlmaU и ВШМ СПбГУ **#24** в рейтинге **QS EXECUTIVE MBA RANKINGS 2023: Joint programmes**

AlmaU занимает **801-100 место** в рейтинге
Первый среди казахстанских вузов по показателям
Times Higher Education Impact Rankings 2023 ЦУР 8
- Достойная работа и экономический рост и
Times Higher Education Impact Rankings 2023 ЦУР 17
- Партнерство в интересах устойчивого развития

---

4 место в национальном рейтинге
«Лучших гуманитарно-экономических вузов Казахстана»,
по версии Независимого казахстанского агентства
по обеспечению качества в образовании **(НАОКО)**,
Казахстан, 2023

ТОР 5 образовательных программ Национальной палаты предпринимателей РК «Атамекен», 2023

ALMAU
S•P•L
School
ALMA
ALMATY MANAGEMENT
UNIVERSITY

Совет **попечителей**

Татишев Еркин Нурелдаемұлы

Председатель Совета Попечителей,
Основатель и Председатель Совета
Директоров KUSTO Group

Кожахметов Асылбек Базарбаевич

Президент и основатель
Алматы Менеджмент Университет

Куренкеева Гульнар Турдалиевна

Ректор Алматы Менеджмент Университет

Бердалина Жанат Колановна

Почетный член Совета Попечителей,
независимый директор Polymetal

Кулекеев Жаксыбек Абдрахметович

Советник председателя Правления АО НК «КазМунайГаз»,
Председатель Совета директоров НАО «Евразийский
Национальный университет имени Л.Н. Гумилева»

Тан Чин Тионг

Почетный Профессор Сингапурского
университета менеджмента (Сингапур)

Асет Абдуалиев

Основатель и генеральный директор
Silkroad Innovation Hub (Silicon Valley),
партнер-учредитель BuildTech VC

Совет попечителей - выборный орган, который является формой корпоративного управления Университетом. Совет попечителей содействует в решении актуальных и перспективных задач развития Университета, в привлечении финансовых и нематериальных средств для обеспечения деятельности Университета и в улучшении качества условий работы, обучения и предоставляемых услуг.

Рик Шэнгроу

Президент Альянса Cintana Education (США)

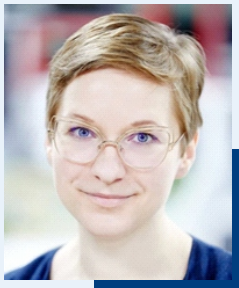

Яныкина Нина Олеговна

Управляющий партнер ГК «Деловой Альянс» (РФ)

Беклемишев Андрей Павлович

Вице-Президент International Data Corporation (IDC)

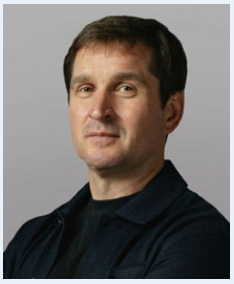

Линник Андрей Григорьевич

Советник председателя правления ТОО «Aspara Munay»

Пазылхаир Гульбану Тажибаевна

Председатель Правления АО «Altyn Samruk Qazaqstan»

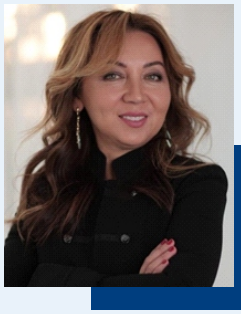

Сейджапарова Динара Нурлановна

Представитель Глобального договора ООН в Казахстане

Шаобо Ву

Директор Национального института инновационного менеджмента Чжэцзянского университета (Китай)

Qaynar Bulaq
Almaty

Открытое пространство для развития горожан, где каждый может:

- бесплатно организовать и принять участие в мероприятии
- учить и учиться у экспертов-практиков
- найти наставников и инвесторов

Бесплатный мастер-класс по финансовой грамотности

Форсайт-сессия: Обсуждение Атласа новых профессии и компетенции г.Алматы

Цель

объединять людей и сообщества, способствовать созданию благоприятных условий для расширения практики взаимодействия представителей разных сфер деятельности города

Миссия

стать для города Алматы и его жителей открытым Пространством, создавая возможности для реализации амбициозных идей, которые помогут горожанам, самому городу Алматы и другим городам РК в решении актуальных задач

Лаборатории AlmaU

Мобильная лаборатория Нейромаркетинга и Нейроменеджмента

Школа менеджмента при поддержке ТОО «Magnum Cash&Carry» открыла первую в Казахстане лабораторию

Лаборатория Нейромаркетинга и Нейроменеджмента оснащена:

*видеокамерами
*микрофоном
*eye-tracking Tobii Glasses 2
*технологией FaceReading
*GSR (Galvanic Skin Response)

Совместные проекты:

magnum	Организация и проведение нейромаркетингового исследования для торгово-розничной сети
OLYMP	Исследование для клинико-диагностической лаборатории Олимп
air astana	Оценка методов продвижения авиакомпании: нейромаркетинговый подход
Кайрат	Исследование поведения болельщиков ФК "Кайрат " во время футбольного матча
EURASIAN FASHION WEEK	Нейробилогическое исследование основанное на физическом восприятии коллекции дизайнеров и выявление нейро-биологической особенности выбора моделей

Школа медиа и кино AlmaU

В 2023 году была открыта виртуальная видео-продакшн студия компанией 33studio при поддержке Школы медиа и кино

Студия оснащена технологиями для съемок:
- кинопроизводства
- 3D анимаций

Технология разработки 3D-сцен на движке Unreal Engine позволяет создавать фотореалистичное, динамическое, трехмерное пространство

Студенты AlmaU используют цифровые технологии в процессе обучения

Станьте частью **нашего сообщества**

- Мы обучаем бакалавров, магистров и докторов в области науки и технологий, бизнеса и экономики, государственного управления, искусства, гостеприимства и туризма
- AlmaU предлагает обучение в 10 школах и 2 центрах. Можете выбрать направление наиболее близкое для вас или комбинировать, став специалистом в нескольких сферах
- Каждая школа предлагает специализированные программы и индивидуальные траектории обучения, возможности исследования, создания стартапов

Программы **AlmaU**

В 2023 году запущена первая уникальная междисциплинарная программа в которой включены трекеры **Content, Marketing and Data Analysis**

28+	3	10 + 3
программ	языка обучения	школ центра

Школы и Центры **AlmaU**

- GRADUATE SCHOOL OF BUSINESS
- SCHOOL OF HOSPITALITY AND TOURISM
- SCHOOL OF POLITICS AND LAW
- MEDIA AND FILM SCHOOL
- SCHOOL OF ENTREPRENEURSHIP AND INNOVATION
- SCHOOL OF DIGITAL TECHNOLOGIES
- SCHOOL OF MANAGEMENT
- SCHOOL OF ECONOMICS AND FINANCE
- CENTER OF CREATIVE INDUSTRY
- SPORTS MANAGEMENT CENTRE
- ALMAU SHARMANOV SCHOOL OF HEALTH SCIENCES
- SCHOOL OF TRANSFORMATIVE HUMANITIES
- URBAN CENTER

Школа **Менеджмента**

- **Менеджмент**
- **Маркетинг**
- **Логистика**
- **Digital Marketing**
- **Content, Marketing and Data Analysis**

Студенты ОП "Логистика" на выездной лекции на станции Хоргос

Школа **Экономики и Финансов**

- **Финансы**
- **Бизнес - аналитика и экономика**
- **Учёт и Аудит**

Совладелица «Expert Neuro», R`Sally Coffee
Мадина Эрсалиева

Школа **предпринимательства и инноваций**

- **Бизнес - администрирование в области предпринимательства**

Ювелирный креатон «Цифровой алмаз»
в городе Якутск

Школа
Политики и Права

- **Юриспруденция**
- **Международные отношения и экономика**

Зал судебного заседания для практических занятий студентов

Школа
Гостеприимства и Туризма

- **Ресторанное дело и гостиничный бизнес**
- **Туризм и ивент-менеджмент**

Чайная церемония от студентов специальности «Ресторанное дело и Гостиничный бизнес»

Выездная лекция студентов специальности «Tourism and Event-Management»

В рамках обучения студенты запускают 2 собственных стартап-проекта

School of **Digital Technologies**

- **Информационные системы**
- **Data Science**
- **Software Engineering Product Management**
- **Content, Marketing and Data Analysis**

Школа **медиа и кино**

- **Связь с общественностью (PR)**
- **New Media**
- **Digital Filmmaking**

Школа Менеджмента x School of Digital Technologies x Школа Медиа и кино

- **Content, Marketing and Data Analysis**

Центр **Урбанистики**

- **Урбанистика и сити-менеджмент**

Публичная защита диплома первого выпуска Центра Урбанистики

AlmaU Sharmanov School **of Health Sciences**

- **Психология**

Конференция «Практическая психология в современном Казахстане»

Центр **Спортивного Менеджмента**

- **Спортивный менеджмент**

Курс «Управление футбольной организацией»

AlmaU School **of Transformative Humanities**

School of Transformative Humanities
- Школа с новым форматом обучения для первокурсников

Программа **TOLYQ ADAM** разработана преподавательским составом и **AlmaU** выступает единственной площадкой, где реализуется эта уникальная программа

Tolyq Adam

SCHOOL OF
TRANSFORMATIVE
HUMANITIES

Для программы TOLYQ ADAM
мы разработали хрестоматию

Critical Thinking, Creative Writing на трех языках

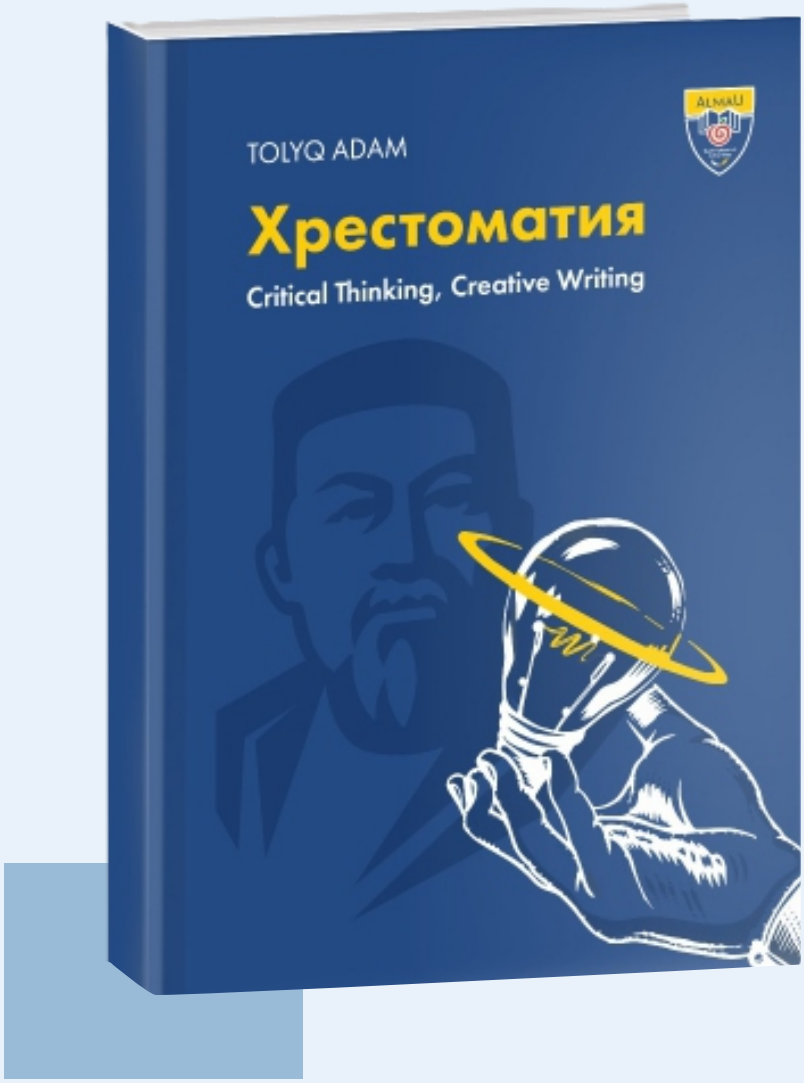

Высшая Школа **Бизнеса**

6000+ выпускников MBA и DBA

27 лет опыта реализации

150+ корпоративных клиентов

8 представительств в Казахстане

ПЕРВЫЕ
в Центральной Азии и Казахстане

Программы MBA Высшей Школы Бизнеса имеют аккредитацию **AMBA** (Association MBA's, UK)

#24
Программа EXECUTIVE MBA ALMAU И СПБГУ

в престижном международном рейтинге бизнес-школ **QS Executive MBA Rankings 2021: Joint Programmes**

Вузы **партнёры**

2023г. - первая уникальная GLOBAL EXECUTIVE MBA - партнерство между Высшей Школой Бизнеса AlmaU и Antwerp Management School

Программа включает 4 международных модуля реализующихся в университетах:

- The American University of Caïro, Египет
- Massachusetts Institute of Technology, США
- 3 Antwerp Management School, Бельгия
- The Singapore Management University, Сингапур

100+ тренингов в различных форматах

300+ корпоративных клиентов

50+ бизнес-тренеров и консультантов-практиков

AlmaU Extension

центр в AlmaU, который профессионально занимается программами корпоративного обучения, повышением квалификации и реализует консалтинговые проекты

25 000+ от специалистов прошедших обучение до топ-менеджеров и собственников компаний

Направления программ обучения, консультирования и проведения исследований

- Менеджмент
- Коммуникации
- Продажи
- Логистика
- Персонал
- Бизнес
- Маркетинг и PR
- Личная эффективность
- СМК
- Финансы
- Право

Международное сотрудничество

- Программы обмена
- Летние и зимние школы
- Программы двойного диплома
- Научные стажировки

- 2% иностранных full-time студентов
- 30 стран мира
- 100 вузов-партнеров

Членство в 20 ассоциациях и организациях

Швейцария

США

Франция

Испания

Южная Корея

Германия

Бельгия

Российская Федерация

Исходящая мобильность студентов -

810+

2009 г

В страны:

Франция
Турция
Польша
Южная Корея
Япония
Китай
Литва
Латвия
Хорватия
Австрия
Венгрия
Германия
Испания
Россия
и др.

Входящая мобильность студентов -

250+

2013 г

Из стран:

Франция
Испания
Россия
Таджикистан
Малайзия
Бельгия
Кыргызстан
Узбекистан
Китай
Турция

Иностранные студенты (full time) -

810+

20+ лет

Кыргызстан
Узбекистан
Россия
Таджикистан
Афганистан
Китай
Азербайджан
Турция
Украина
Австрия
Монголия
Грузия
Пакистан
Израиль
Беларусь
США
Германия
Армения
Южная Корея
и др.

10 Студенческих организаций

Hunters
Агитационная бригада и, бренд-амбассадоры университета. Занимаются продвижением ВУЗа среди абитуриентов и являются консультантами Приемной Комиссии AlmaU

Remus
Event-организация, которая направлена на создание интересного досуга и доброжелательной атмосферы среди студентов AlmaU. Основной целью является организация культурно-развлекательных мероприятий, с целью развития лидерских качеств

MOF
Студенческий клуб, организующий межуниверситетские мероприятия, такие как фотоохота, выезды на природу

Mafia
Студенческий клуб специализирующийся на подготовке игроков и проведении игры "Мафия" на городском и республиканском уровне

Synergy
Дебатный клуб, который занимается организацией тренингов и дискуссионных площадок

Cheerleaders
Группа поддержки AlmaU - яркая и зажигательная команда, которая выступает на мероприятиях университета, а также устраивает свои собственные мероприятия

Sportlife
Спортивный клуб занимающийся организацией турниров и соревнований по футболу, волейболу, настольному теннису и другим видам спорта

Lumos
Творческая организация, направленная на развитие и поиск талантов среди студентов в пении, музыке и танцах

DOS
Благотворительная организация, которая занимается сборами и помощью для детских домов и организовывает благотворительные мероприятия

DAT
Организация, которая занимается развитием и распространением казахской культуры и казахского языка. Их деятельность нацелена на объединение людей, стремящихся сохранить и развивать казахскую культуру и генетический код

100+

мероприятий
в год

Инфраструктура

Ежегодно университет занимается развитием инфраструктуры и благоустройством территории для комфортного обучения, проведения встреч, разработки проектов, занятия спортом и отдыха

- **Tatishev Wing AlmaU**
  современное крыло для эффективного работы
- **AlmaU Creative Zone**
  коворкинг для студентов
- **AlmaU Open Library**
  библиотека
- **Лаборатории по направлениям**
- **Qaynar Bulaq Almaty**
  открытое пространство для развития
- **Wi-Fi**
- **Кофейня «Café My City»**
- **Canteen**
- **AlmaU Sport & Art Zone**
  спортивные зоны по интересам
- **Тренажерный зал**
- **Футбольное поле**
- **Парковка**

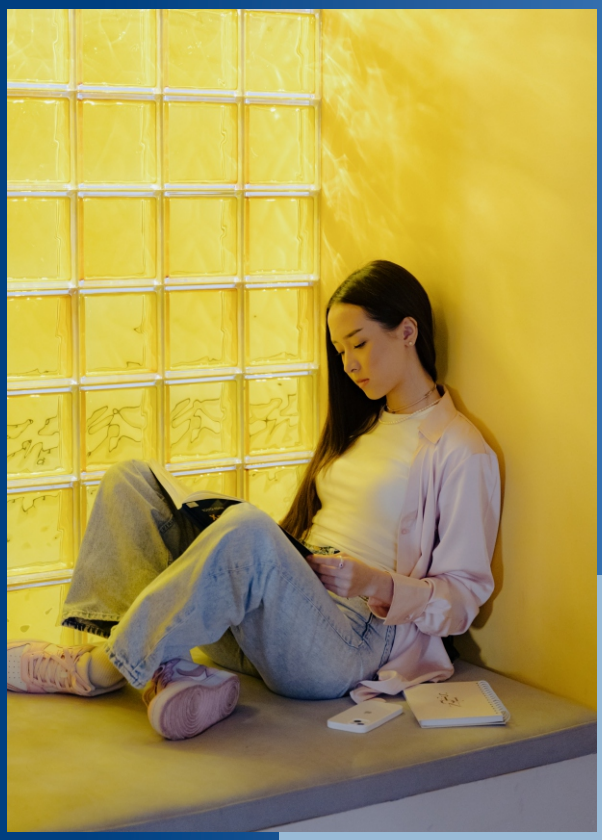

» КОНТАКТЫ

050060, Республика Казахстан
г. Алматы, ул. Розыбакиева, 227
Алматы Менеджмент Университет

info@almau.edu.kz
almau.edu.kz
@almau_edu
facebook.com/almau.edu
Almaty Management University (AlmaU)